WOHNHAUSANLAGE
"LANDERSDORF VI"

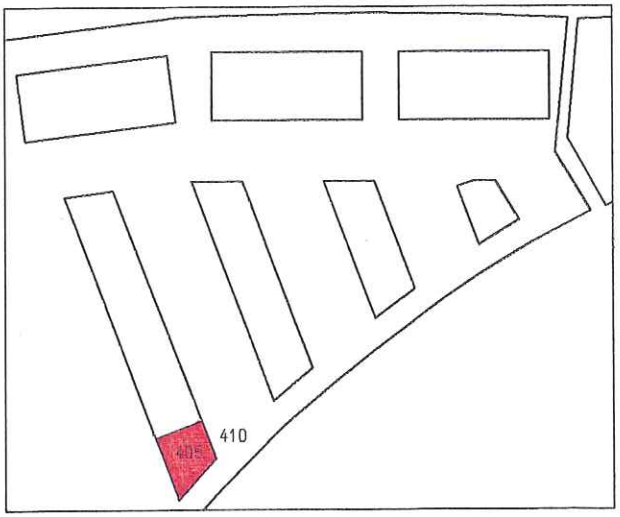

LAGEPLAN

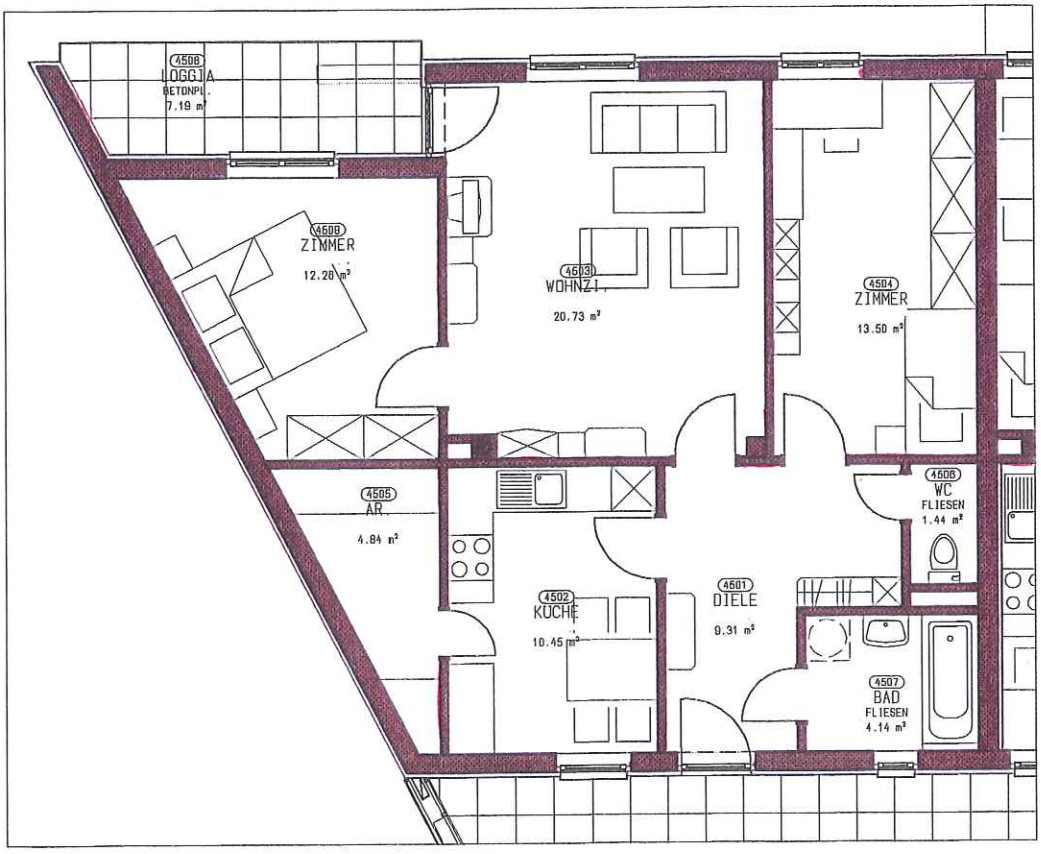

M 1:100

SYSTEMGRUNDRISSE
Nutzfläche lt. Finanzierungsplan
TECHNISCHE ÄNDERUNGEN VORBEHALTEN

TOP NUMMER:

405 EG: 76,89 m2

410 OG: 76,80 m2