SEPT 2011

TOP 2 / 04:
Wohnfläche: 79,30 m²

Geringfügige Änderungen der Wohnnutzfläche im Zuge der Ausführungsplanung möglich!

LAGE
im Haus 2:

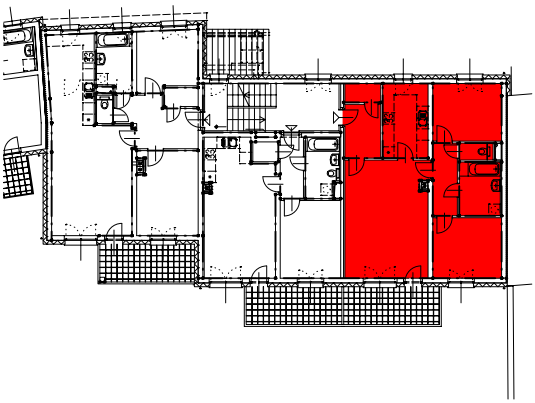

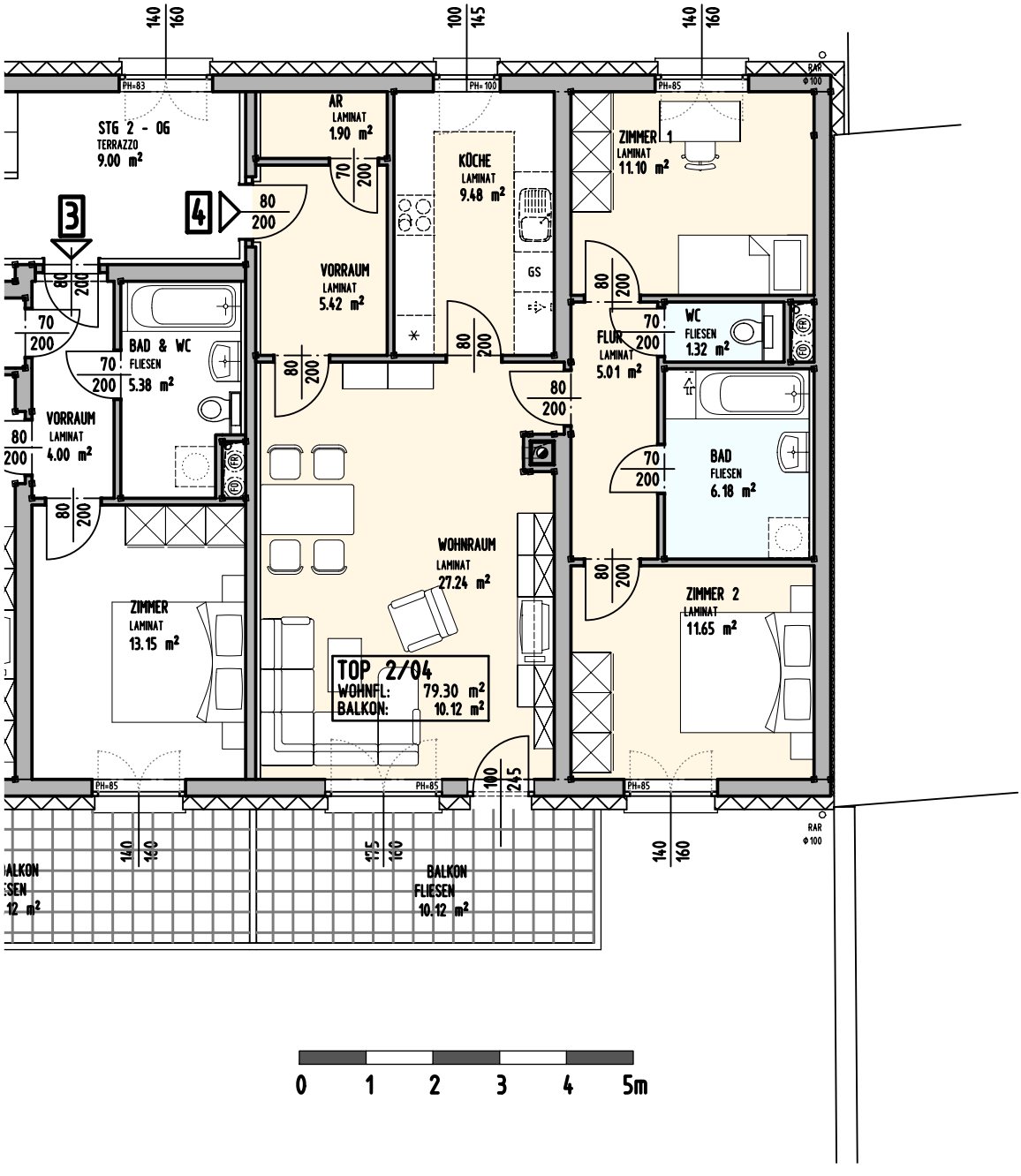

MAISSAU - KREMSERSTRASSE, FRANZ GILLY GASSE, PROSPEKT, HAUS 2, OG, TOP 2/04, M=1:100